

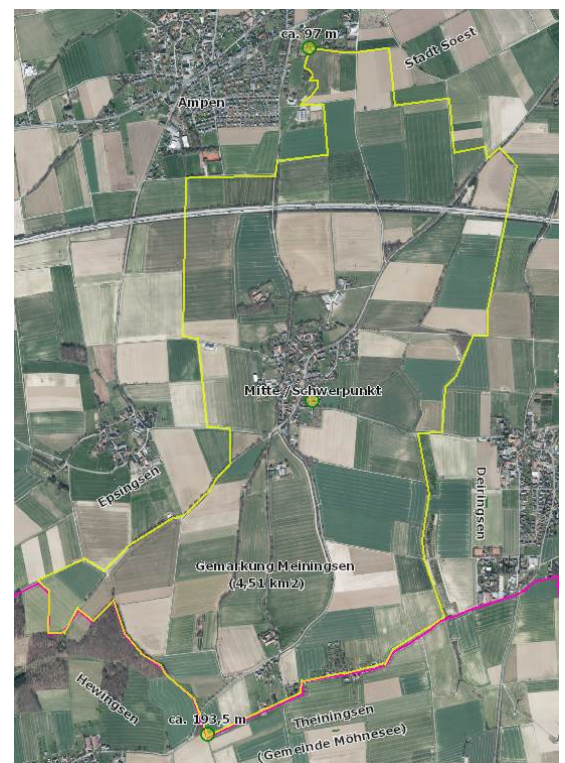

## Meiningens Mitte

Der sogenannte geographische Mittelpunkt eines Gebietes kann durch verschiedene Mess-Methoden festgelegt werden und liegt somit „im Auge des Betrachters“. 😊

1. Koordinaten Mittelpunkt: Die äußersten Punkte der Breitengrade im Norden und im Süden und davon die Mitte. Sowie die äußersten Punkte der Längengrade im Westen und im Osten und davon die Mitte. Das ergibt den Mittelpunkt der Koordinaten. Der Punkt liegt in Meiningen in der *Springstraße*.
2. Kreismittelpunkt: Es wird ein Kreis um die drei äußersten Punkte der Gemarkung Meiningen geschlagen. Der Mittelpunkt liegt *Hinter dem Schwarzen Felde*.
3. Schwerpunkt der 4,51km<sup>2</sup> großen Gemarkung Meiningen: Der Flächenschwerpunkt kann mit einem CAD-System berechnet werden oder man legt die Fläche Meiningens auf eine Nadelspitze und sie bleibt auf der Spitze in Waage liegen. Dies ist dann der Flächenschwerpunkt: die beliebteste Verortung!



Ausschnitt Meiningen mit Mittelpunkten      Gemarkung Meiningen – Gelbe Linie  
Kartenmaterial, öffentlich: GIS Kreis Soest, bearbeitet am 03.05.2020, Anja Heymann

Der **Kreismittelpunkt** und der **Flächenschwerpunkt** liegen dicht nebeneinander, darum könnte die Meiningser Mitte „*Hinter dem Schwarzen Felde*“ verortet werden.